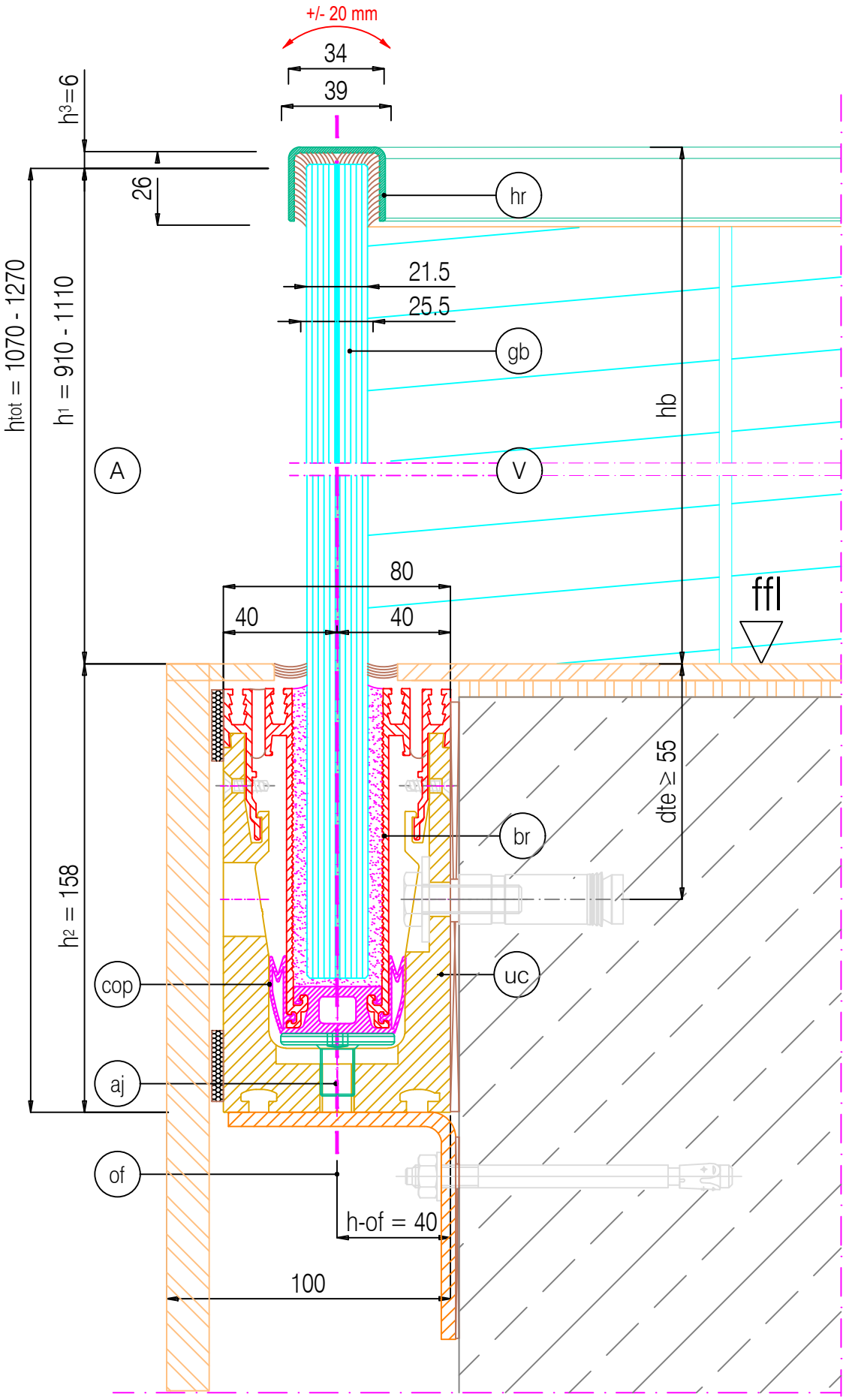


| | | | |
|---|---|---|---|
| Projekt: GM RAILING Bent Side | Gez.: JVA | Dat.: 12.12.2012 | Das Urheberrecht an dieser Zeichnung und allen Beilagen, die dem Empfänger anvertraut sind, verbleibt jederzeit unserer Firma. Ohne unsere schriftliche Genehmigung dürfen sie nicht kopiert oder vervielfältigt, auch niemals dritten Personen mitgeteilt oder zugänglich gemacht werden. |
| | Bea.: | Dat.: | |
| Detail: 6.20.01 - H | glasmarte® railing | | |
| Maßstab: 1:2 | H A_6.20.01 Object - Glasbau - Elemente / GM RAILING | | A-6900 Bregenz, Brachsenweg 39, Tel. +43 5574 6722-0, Fax -55, www.glasmarte.at, railing@glasmarte.at |